UN ENFANT NOUS EST NÉ - Y 8

Texte et musique : Lucien Deiss

d'après Is 9, 1-6

ANTIENNE 4 voix mixtes

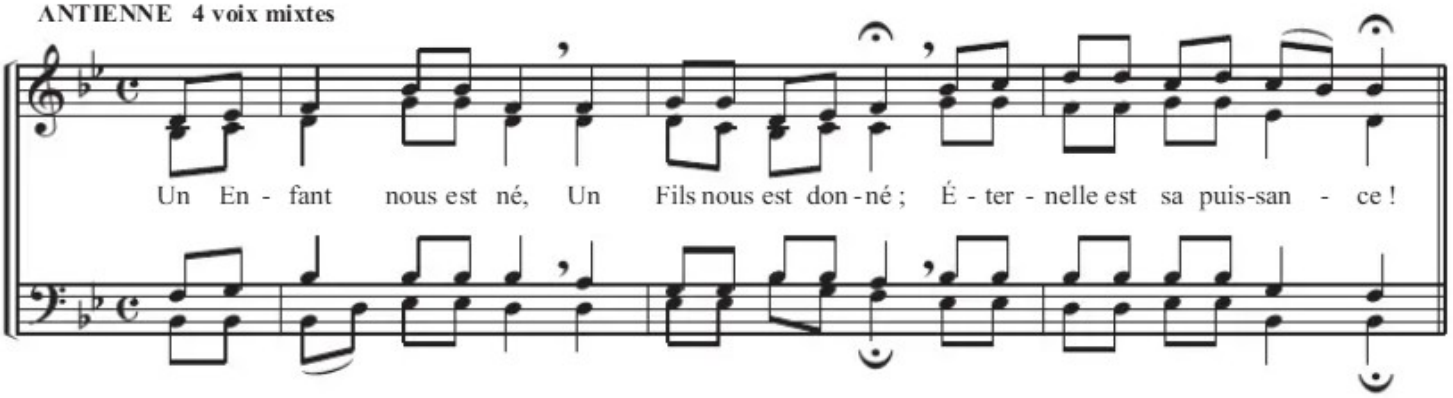

VERSETS

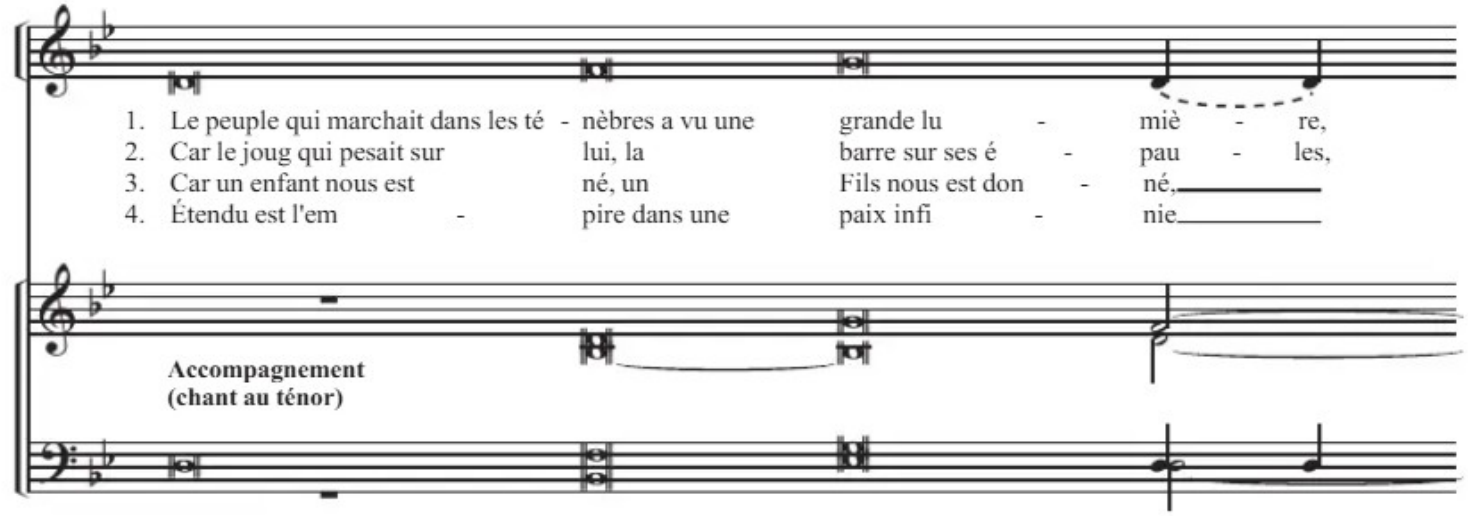

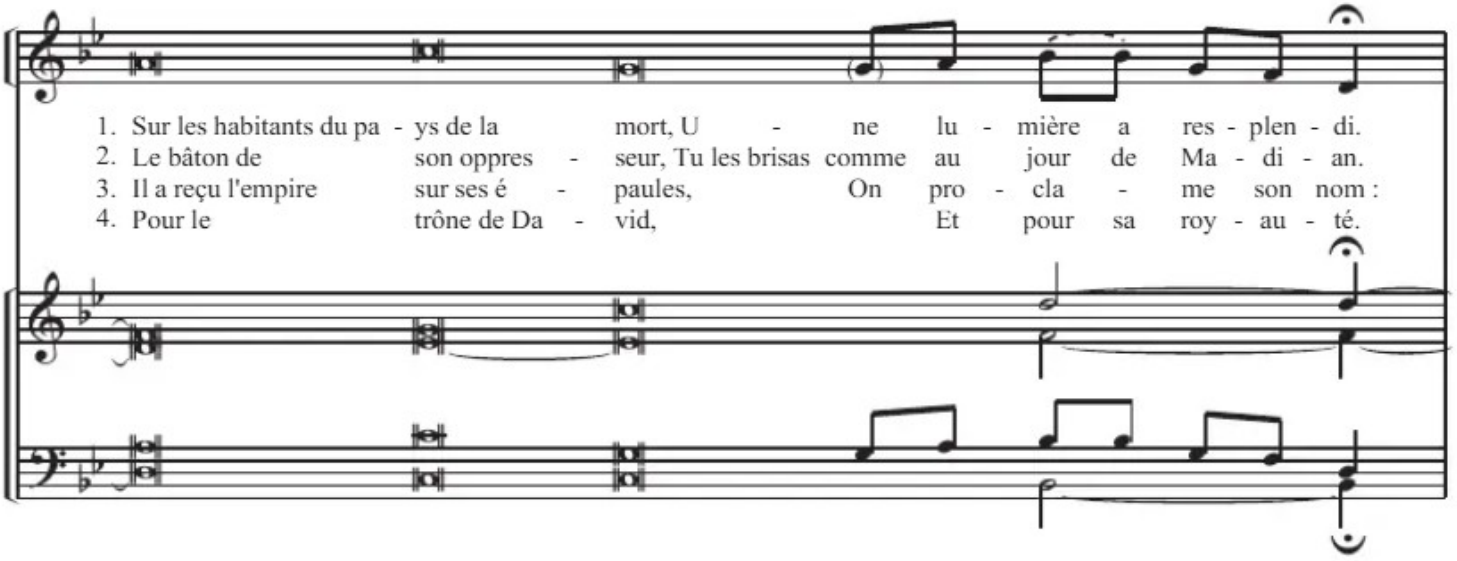

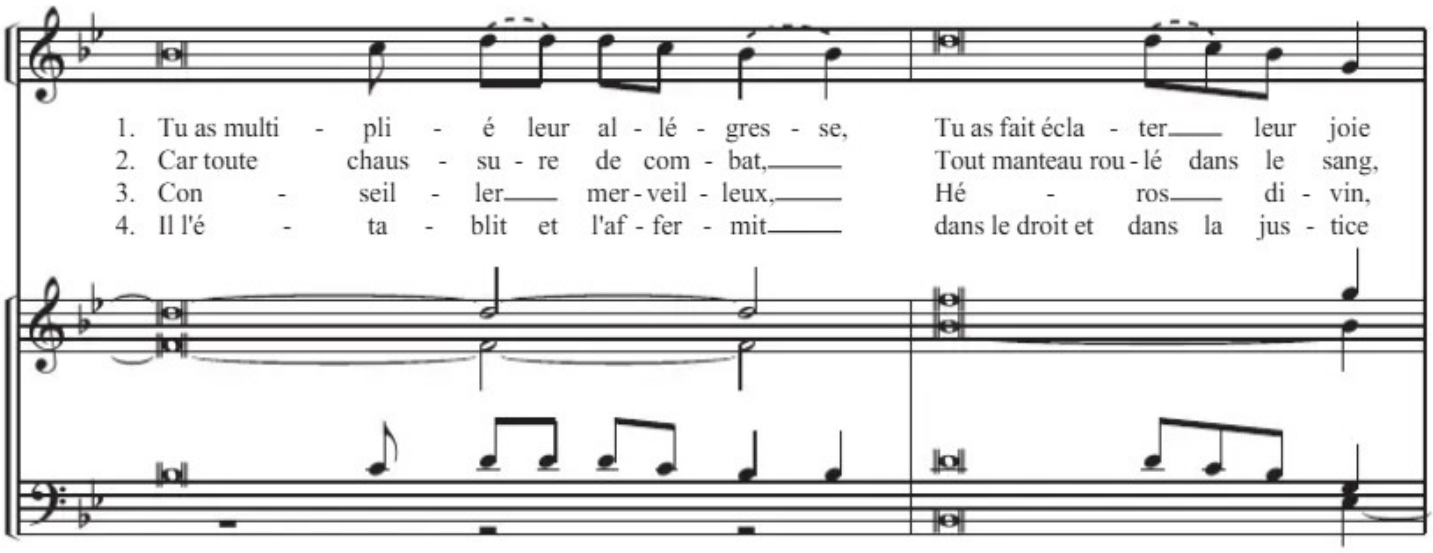
1. Tu as multi - pli - é leur al - lé - gres - se, Tu as fait écla - ter leur joie
2. Car toute chaus - su - re de com - bat, Tout manteau rou - lé dans le sang,
3. Con - seil - ler mer - veil - leux, Hé - ros di - vin,
4. Il l'é - ta - blit et l'af - fer - mit dans le droit et dans la jus - tice

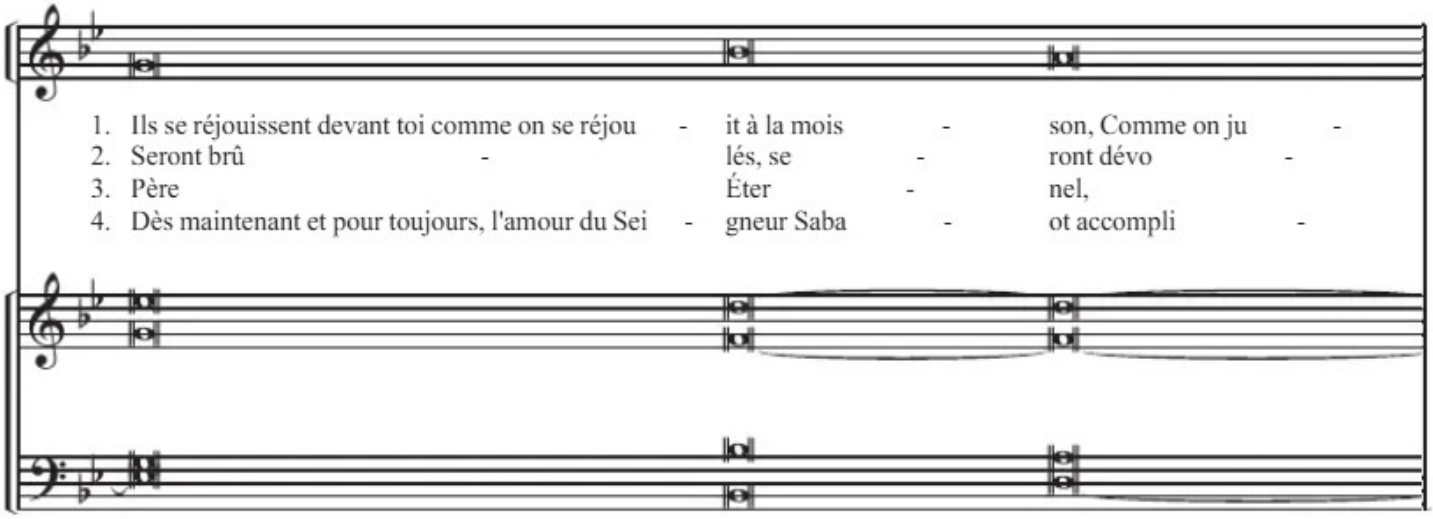
1. Ils se réjouissent devant toi comme on se réjou - it à la mois - son, Comme on ju -
2. Seront brû - lés, se - ront dévo -
3. Père Éter - nel,
4. Dès maintenant et pour toujours, l'amour du Sei - gneur Saba - ot accompli -

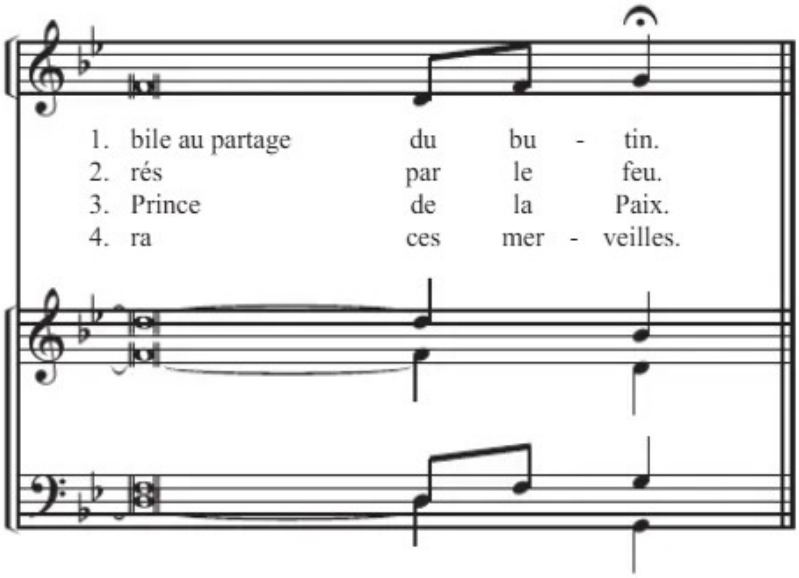
1. bile au partage du bu - tin.
2. rés par le feu.
3. Prince de la Paix.
4. ra ces mer - veilles.