(Popularisé par Johnny Hallyday)

Paroles et musique de Johnny Hallyday
Harmonisation de Christian Roy

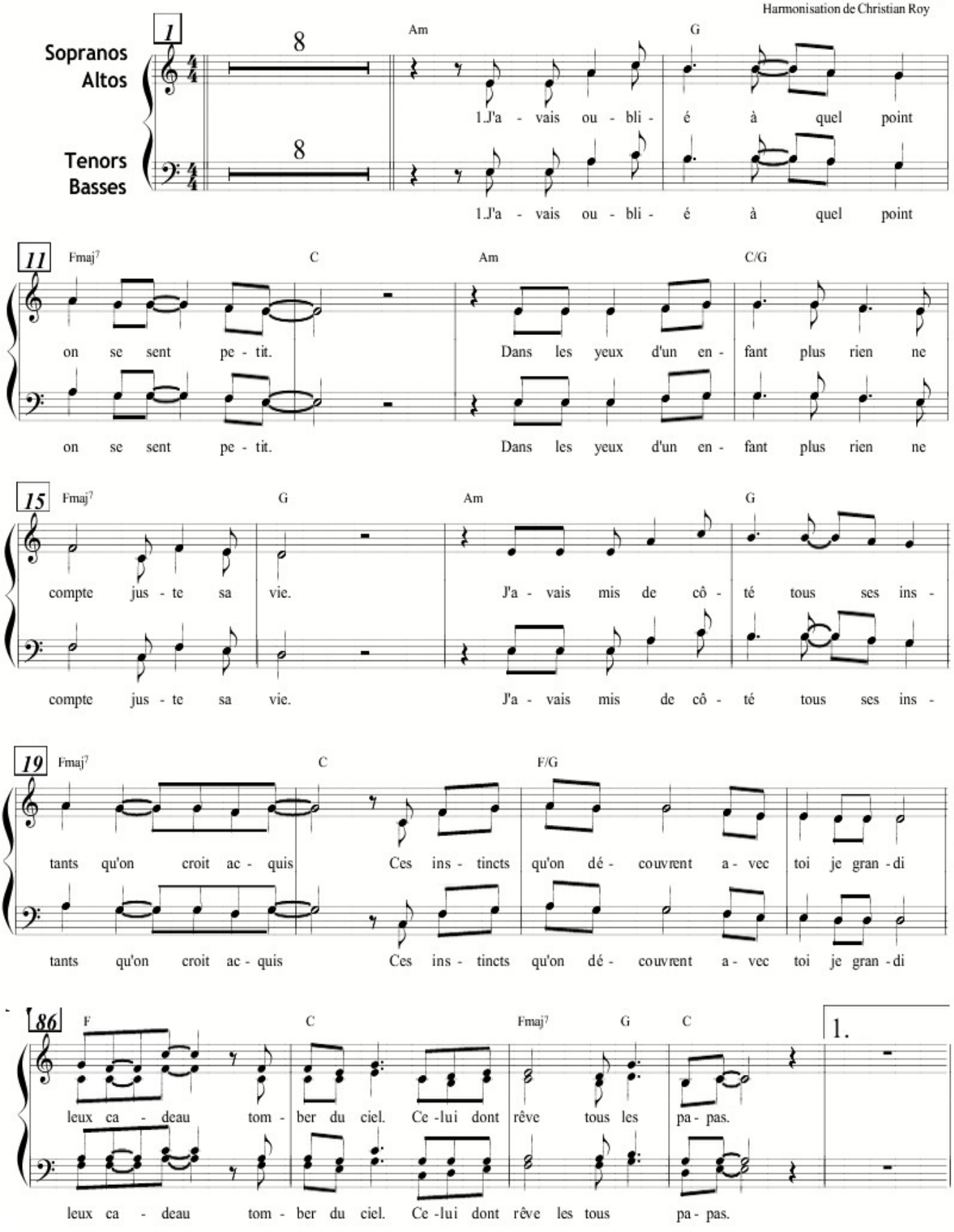

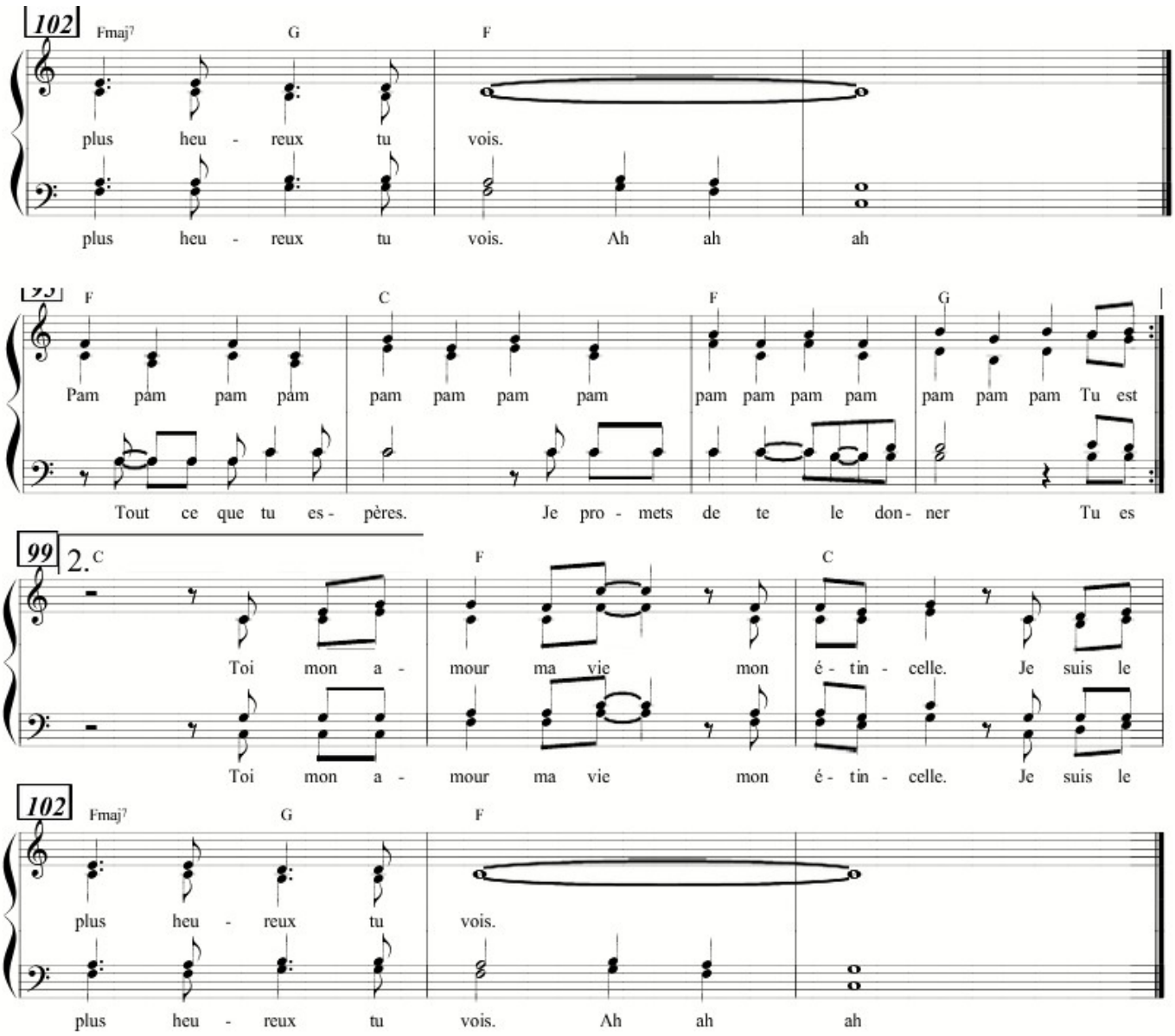
102
Fmaj7
G
F
plus heu - reux tu vois.
plus heu - reux tu vois. Ah ah ah
F
C
F
G
Pam pam pam pam pam pam pam pam pam pam pam pam pam pam pam Tu est
Tout ce que tu es - pères. Je pro - mets de te le don - ner Tu es
99
2. C
F
C
Toi mon a - mour ma vie mon é - tin - celle. Je suis le
Toi mon a - mour ma vie mon é - tin - celle. Je suis le
102
Fmaj7
G
F
plus heu - reux tu vois.
plus heu - reux tu vois. Ah ah ah