

LA RONDE DU VIEUX SABOTIER

NOËL DU MASSIF CENTRAL

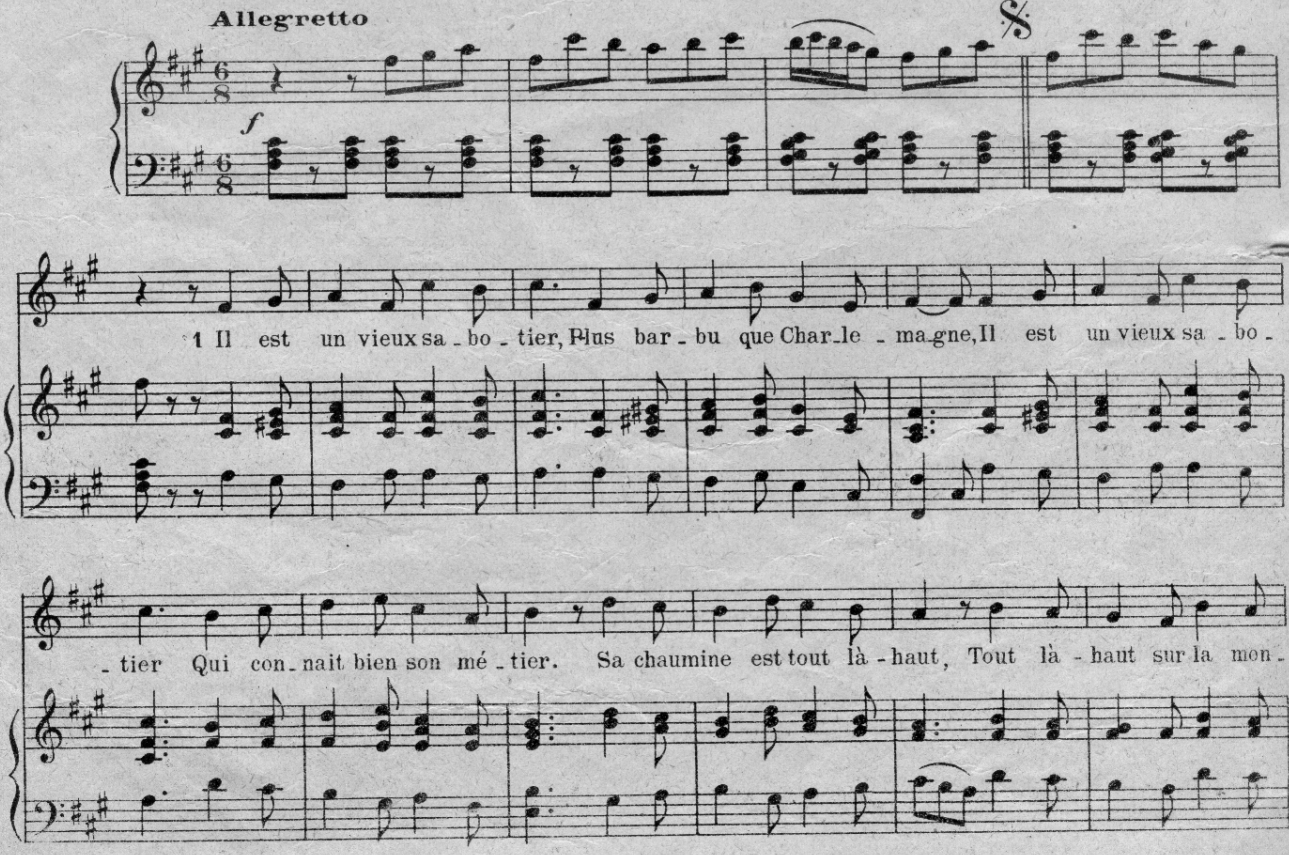

S.E. 5328

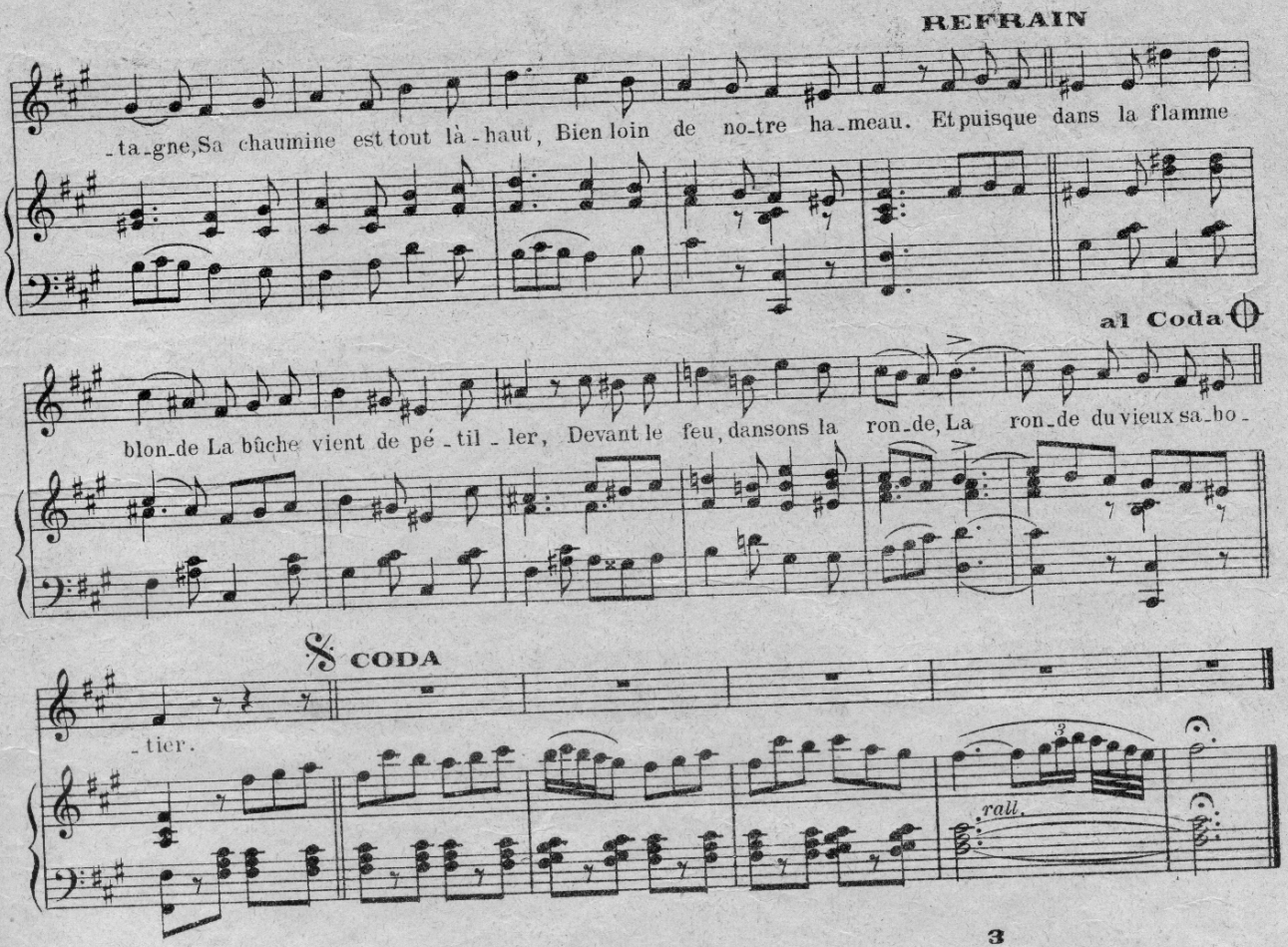

2

Quand il a fait des sabots
De noyer ou bien de hêtre,
Quand il a fait des sabots
Pour les grands et les petiots,
Il descend, la hotte au dos,
Avec sa barbe d'ancêtre,
Il descend, la hotte au dos,
De la montagne, là-haut.

Refrain

Et puisque l'heure, par secondes,
S'envole du grand balancier,
Devant le feu dansons la ronde,
La ronde du vieux sabotier.

4

Avec l'argent des sabots
Qu'il vend aux grands dans l'année,
Avec l'argent des sabots,
Le vieux achète aux petiots
Des joujoux semés de haut,
Par le trou des cheminées
Des joujoux semés de haut,
Afin d'emplir les sabots.

Refrain

Et puisque les joujoux abondent
Dans les sabots bien alignés,
Devant le feu dansons la ronde
La ronde du vieux sabotier.

3

Il va vendre ses sabots
Pour les grands dans les villages,
Il va vendre ses sabots
En chantant, la hotte au dos.
Tandis qu'à tous les petiots
Qu'il trouve sur son passage,
Tandis qu'à tous les petiots,
De sabots, il fait cadeau.

Refrain

Et puisque dans la nuit profonde,
Le vent gémit par les sentiers,
Devant le feu dansons la ronde,
La ronde du vieux sabotier.

5

Oui, car le vieux sabotier
Plus barbu que Charlemagne
Oui, car le vieux sabotier
Qui connait bien son métier,
Pendant la nuit de Noël,
Pour la ville et la campagne,
Pendant la nuit de Noël
Est un envoyé du Ciel !...

Refrain

Puisque Jésus vient en ce monde,
Aux accents du Ménétrier,
Il faut faire entrer dans la ronde,
La ronde, le vieux sabotier !