Glory Alleluia

La plus belle nuit du monde

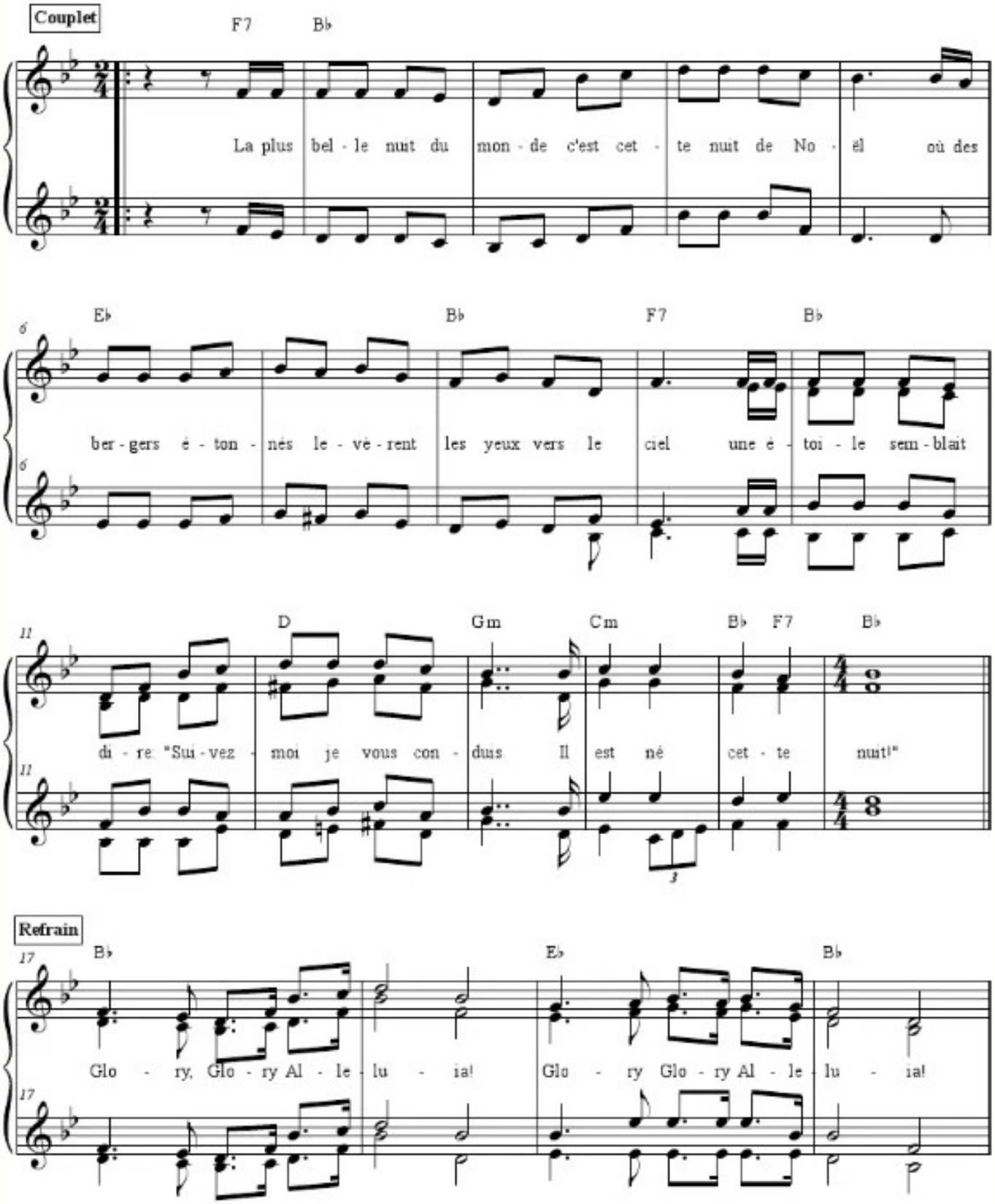

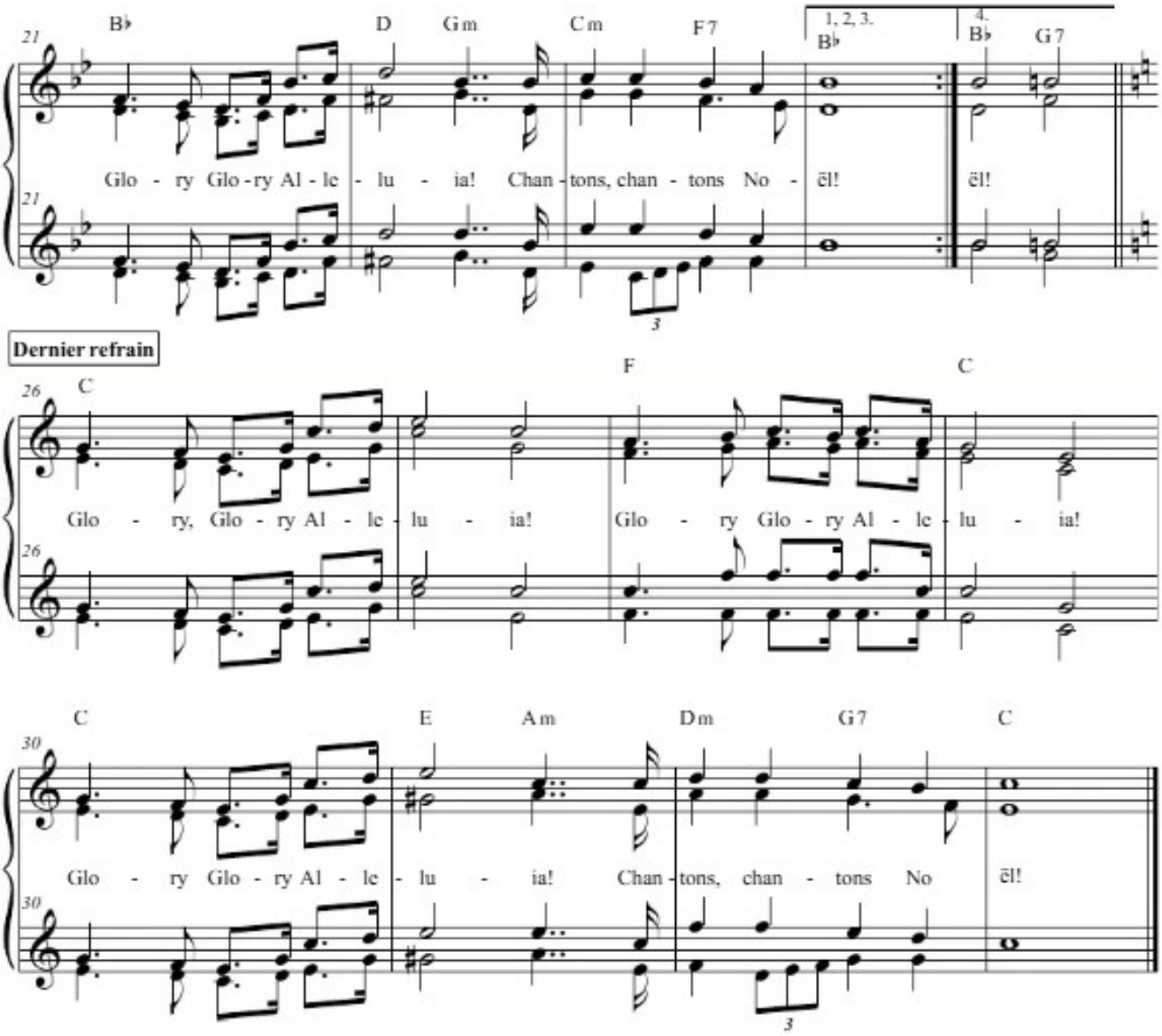

REFRAIN

Glory, Glory Alleluia!
Glory, Glory Alleluia!
Glory, Glory Alleluia!
Chantons, chantons Noël!

1. La plus belle nuit du monde
C'est cette nuit de Noël
Où des bergers étonnés
Levèrent les yeux vers le ciel
Une étoile semblait dire:
"Suivez-moi je vous conduis.
Il est né cette nuit!"

2. Ils ont suivi cette étoile
Sur les chemins de Judée
Et des quatre coins du monde
D'autres les ont imités
Et son chant, comme une source,
A traversé le pays.
Il est né cette nuit!

3. La plus belle nuit du monde
C'est cette nuit de Noël
Dans le coeur de tous les hommes
Un peu d'amour descend du ciel
Tant de choses nous séparent
Cette étoile nous unit.
C'est la plus belle nuit!